

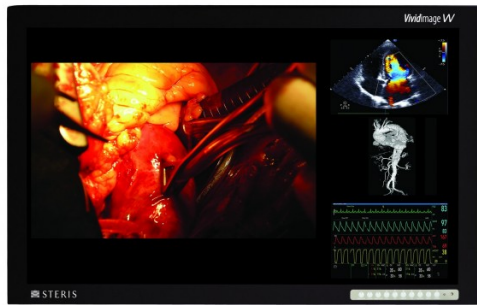

Vividimage® W Pantalla de grado medico de 42"

RLM42HD2



Vividimage® W Pantalla de grado medico de 42"

- Fuente de alimentación de grado médico con fugas eléctricas ULTRA bajas para la seguridad del personal y del paciente(IEC60601-1 certified)
- Cristal anti-golpes resistente a golpes contral camas, palos de goteros etc
- Control del sistema de encendido y apagado desde el panel táctil
- Más opciones de control de imagen para conseguir la imagen perfecta

COMPATIBLE CON
HEXAVUE

